

# BRUSSELS ART SQUARE

Depuis plus de **17 ans**, l'organisation à but non lucratif **Brussels Art Square** organise un événement de 4 jours qui **réunit les nombreuses galeries d'art du quartier du Sablon à Bruxelles** en Belgique.

Exposant des **œuvres d'art et des antiquités d'exception**, couvrant plus de **4 000 ans de culture**, et desservant **une clientèle prestigieuse**. Ces galeries participantes ont toutes contribué à la réputation du quartier du Sablon comme **cœur du marché de l'art belge**.

Suite à ses nombreux succès, de multiples moyens sont déployés par l'organisation pour développer et diffuser au mieux l'événement. **La dernière édition** a rassemblé pas moins de **46 galeries d'art** et a réussi à attirer environ **25.000 visiteurs** au cours du long week-end. En vue de cette expansion positive, l'édition de **septembre 2022 sera dédiée à nos amis et collègues de l'étranger**

*La BAS internationale invite les galeries étrangères à participer à l'événement pour la première fois, en tant qu'invité d'honneur ou en tant qu'exposant*

## »» Informations pratiques:

L'édition internationale de Brussels Art Square se déroulera sur 4 jours, du 22 au 25 septembre 2022, autour du quartier du Sablon à Bruxelles, en Belgique.

**Jeudi 22 septembre de 15 h à 22 h - Ouverture**  
**Vendredi 23 septembre de 11h à 19h**  
**Samedi 24 septembre de 11h à 19h**  
**Dimanche 25 septembre de 11h à 17h**

Selon la tradition, l'ouverture aura lieu jeudi soir. A cette occasion, une réception VIP sera organisée à la fois par l'organisation et dans les galeries individuelles.



**Univers du bronze by JIVKO**



**Galerie Desmet- Cabinet en Pierre dure (Rome, 17ème siècle).**

La BAS regroupe de nombreux **styles d'œuvres** présentés par les galeries participantes : **Egypte Antique, Grèce Antique, Mobilier du 18ème, Art Tribal, Symbolisme, Art Déco, Art Nouveau, Verre de Murano, Sculptures du 19ème, Art Japonais, Art Chinois, Tableaux des primitifs flamand, Art Contemporain, Bijoux anciens, Bijoux contemporains et bien d'autres encore.**

Pour cette nouvelle édition le conseil d'administration de la BAS, composé de *Georges Van Cauwenbergh (Président) - Daniel Smets - Tom Desmet (Trésorier) - Bruno Couck - Jonathan Kugel (Secrétaire)*, innove en proposant une évènement à dimension internationale.

À cette occasion, **Audi Belgique**, fournit spécialement un service de shuttle depuis **l'Hotel de Mérode** jusqu'au **Sablon** pour tous ses clients présent le jeudi 22 septembre pour **le lancement de l'évènement**. Un lancement qui se fera pour la première fois également depuis L'hôtel de Mérode et qui compte dans son comité d'honneur de nombreuses personnalités telles que le designer *Charles Kaisin*, *Mr. Peter de Caluwe* directeur de l'Opéra royale de Bruxelles ou encore le dessinateur *Mr. Philippe Geluck*.

## >>> Les sponsors

La BAS compte aujourd'hui sur le soutien de ses 13 sponsors:

Audi Belgique, La ville de Bruxelles, l'Éventail, Cave 1929, KBC Brussels, Dandoy, VIRGINIE T, l'Hotel de Mérode, Thierry Boutemy et Interparking.

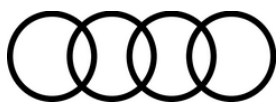

## >>> Les Galeries

Cette année encore, la BAS exalte cette grande richesse en offrant à voir aux visiteurs certaines pièces d'exceptions. En effet, pour cette édition de Septembre 2022, de nombreuses galeries organisent des expositions spécialement pour l'évènement.

- La **Galerie Laurentin** présente l'artiste contemporain français pluridisciplinaire **Lionel Sabatté**. Cet artiste s'intéresse au réemploi de matières marquées par le temps qui passe (poussière, cendre, charbon, cheveux, souche d'arbre ...). Les Phénomènes d'oxydation, de rouille sont au cœur de ses expérimentations. Ces matériaux atypiques et troublants sont sculptés, peints, dessinés, pour devenir un bestiaire hybride de créatures étranges, telles que des abeilles, des phœnix, des lions, des rhinocéros, des oiseaux, etc, venues d'un monde réel ou onirique. L'œuvre de Lionel Sabatté nous propose une réflexion globale sur la place que nous occupons dans notre environnement.
- La **Galerie Philippe Heim** vous invite à découvrir en exclusivité son exposition consacré à **Hergé**. Vous pourrez y retrouver les planche originales des aventures de Tintin dessinées à l'encre de chine.
- La **Galerie Ondine et Patrick Mestdagh** présente une sélection singulière d'objets provenant des cinq Continents autour la Lune. L'exposition **"Moon"** présentera un ensemble d'objets inattendus alliant beauté, rareté et originalité qui tenteront de dévoiler la face cachée de la Lune.

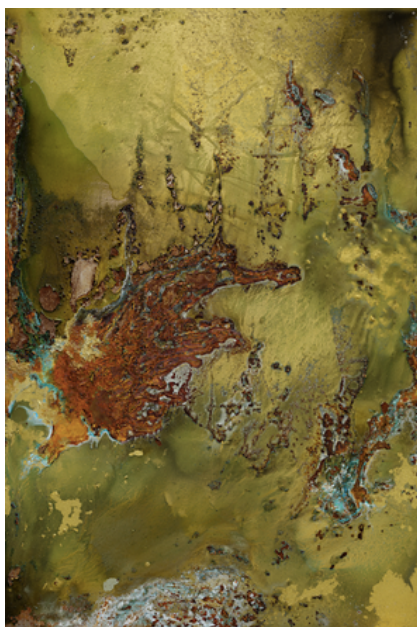

**La galerie Laurentin**  
**Danse douce (Lionel Sabatté)**



**La galerie Phillippe Heim**  
**Puzzle Etoile Mystérieuse**



**La galerie Ondine et Patrick Mestdagh**  
**West siberian shaman's drum**